【外来患者】
インフルエンザワクチン予防接種のおしらせ

●ワクチンの入荷状況によりますが11月末位で終了となることもあります。ご了承下さい。
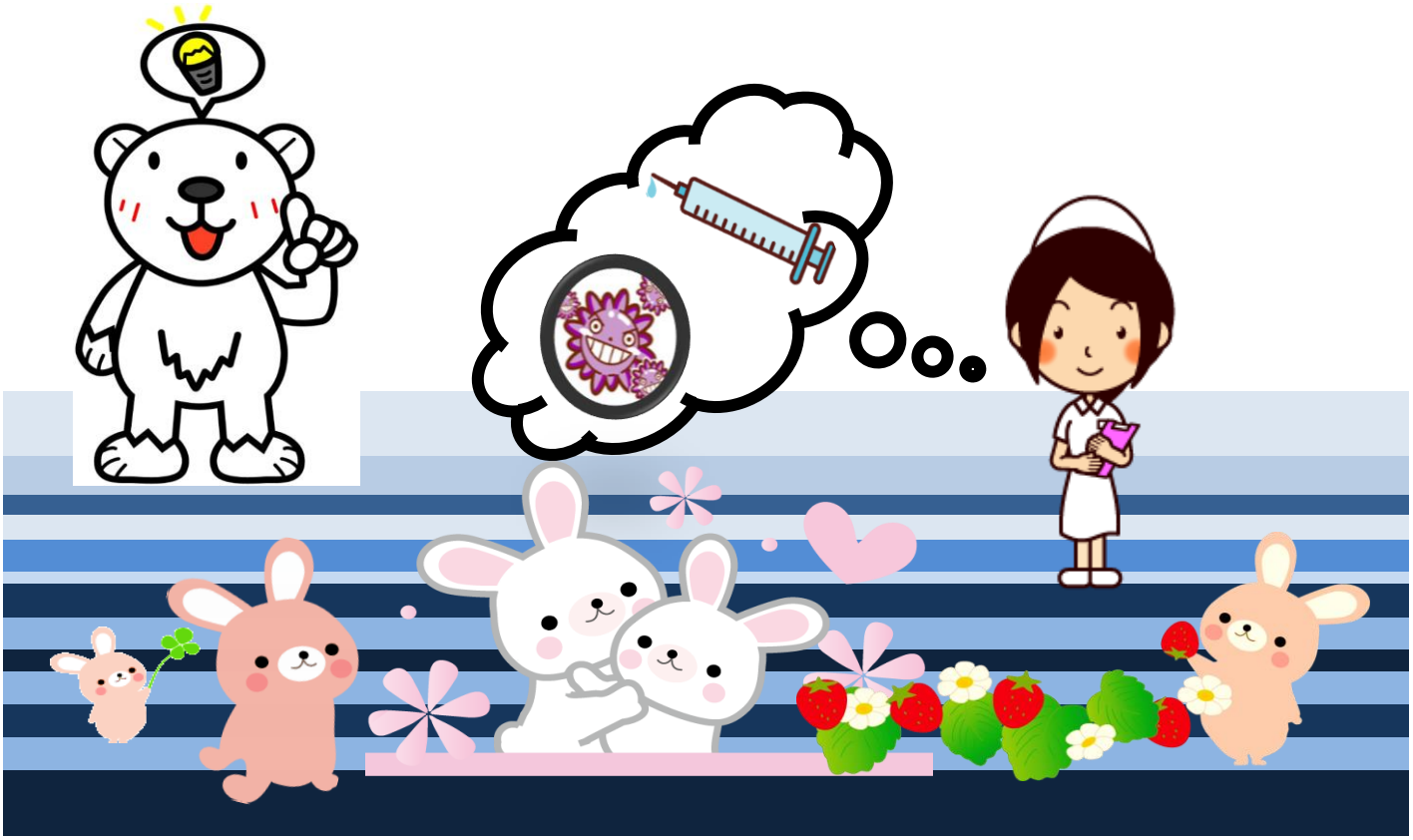
またワクチンが確保できた場合、再開のおしらせをさせて頂きます。